

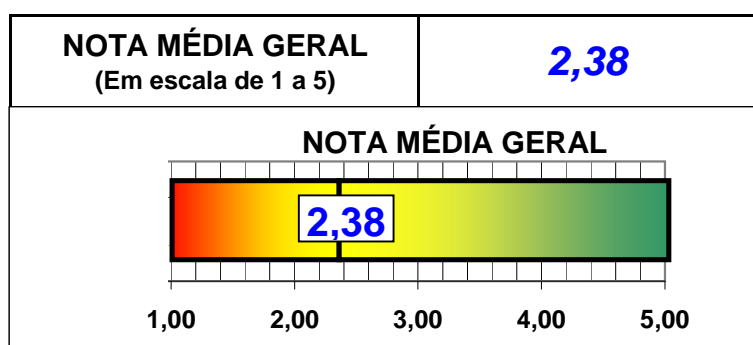

CICLOFAIXA DE CANASVIEIRAS

AVALIAÇÃO DOS USUÁRIOS SISTEMATIZAÇÃO DOS QUESTIONÁRIOS DO "ENCUESTA FÁCIL"

RESUMO



AVALIAÇÃO GERAL DA VIA CICLÍSTICA		
AVALIAÇÃO	TOTAL DE RESPOSTAS	%
Péssimo	84	27,27
Ruim	82	26,62
Regular	74	24,03
Bom	48	15,58
Excelente	9	2,92
Não sabe responder	11	3,57
TOTAL	308	100,00

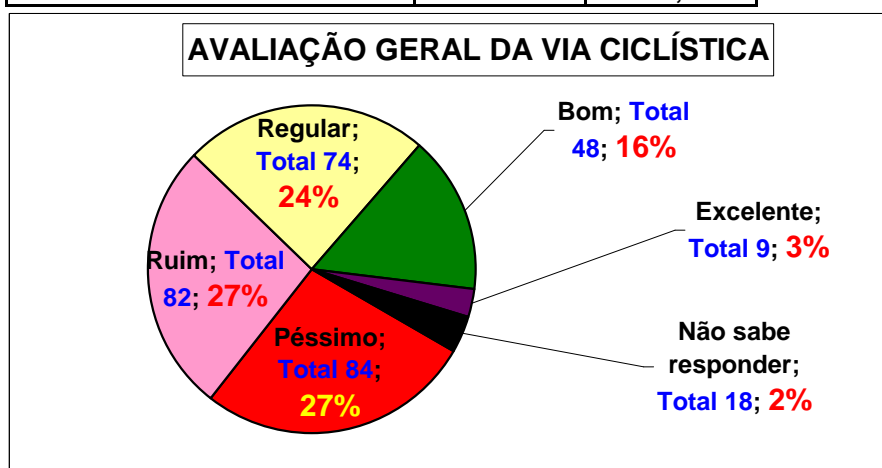

ITEM COM PIOR AVALIAÇÃO

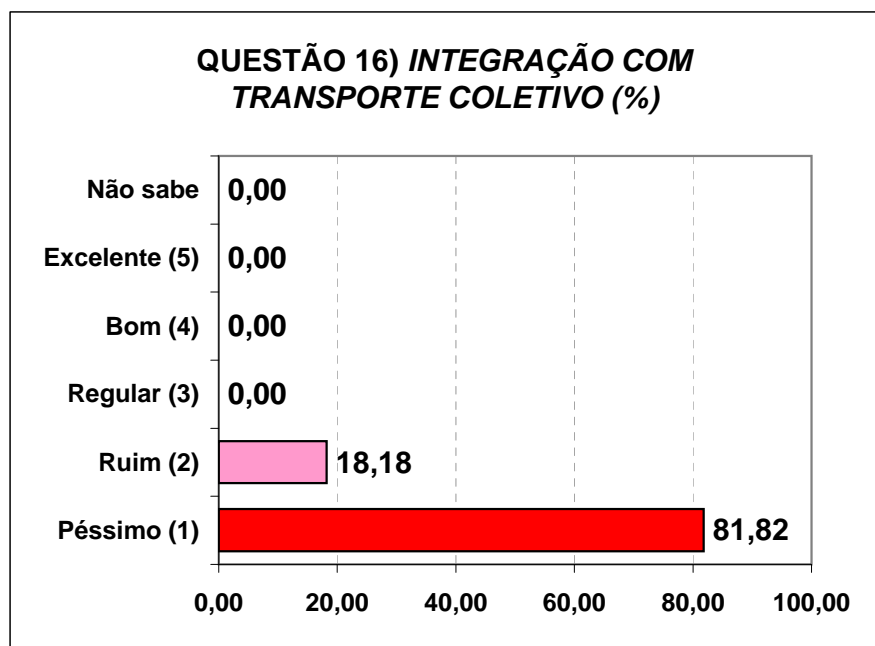

ITEM COM MELHOR AVALIAÇÃO

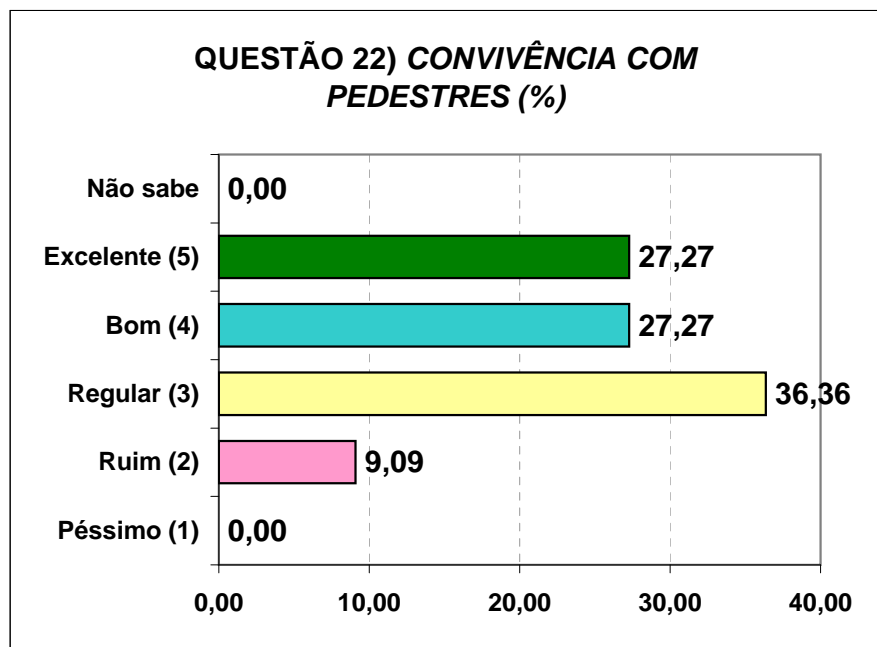

DETALHAMENTO DAS RESPOSTAS

QUESTÃO 1				
Opção estrutural: escolha do tipo de via ciclística adequada ao local, considerando a dimensão da rua, o fluxo e a velocidade dos motorizados que nela trafegam. (Obs: você está avaliando uma Ciclofaixa; os tipos de via ciclística: ciclovias são separadas das ruas ou dos passeios de pedestres por barreiras como mureta, canteiro, blocos etc.; ciclofaixas são separadas da rua ou do passeio por pintura e/ou tachões luminosos)				
Avaliação (Nota)	Total Respostas	% Total	Nota total	Nota média
Péssimo (1)	1	9,09	1	2,55
Ruim (2)	5	45,45	10	
Regular (3)	3	27,27	9	
Bom (4)	2	18,18	8	
Excelente (5)	0	0,00	0	
Não sabe	0	0,00		
Total Avaliadas	11		28	
Total Respostas	11	100,00		

QUESTÃO 2				
Velocidade dos motorizados: compatibilização entre a velocidade máxima permitida aos motorizados e a ciclofaixa				
Avaliação (Nota)	Total Respostas	% Total	Nota total	Nota média
Péssimo (1)	2	18,18	2	2,64
Ruim (2)	1	9,09	2	
Regular (3)	7	63,64	21	
Bom (4)	1	9,09	4	
Excelente (5)	0	0,00	0	
Não sabe	0	0,00		
Total Avaliadas	11		29	
Total Respostas	11	100,00		

QUESTÃO 3				
Largura: largura da ciclofaixa para o tráfego seguro de bicicletas e de triciclos				
Avaliação (Nota)	Total Respostas	% Total	Nota total	Nota média
Péssimo (1)	8	72,73	8	1,55
Ruim (2)	1	9,09	2	
Regular (3)	1	9,09	3	
Bom (4)	1	9,09	4	
Excelente (5)	0	0,00	0	
Não sabe	0	0,00		
Total Avaliadas	11		17	
Total Respostas	11	100,00		

QUESTÃO 4				
Qualidade do pavimento: tipo de pavimento adotado (ondulações, rugosidades, aderência) para eficiência e conforto de pedalar				
Avaliação (Nota)	Total Respostas	% Total	Nota total	Nota média
Péssimo (1)	2	18,18	2	2,91
Ruim (2)	1	9,09	2	
Regular (3)	4	36,36	12	
Bom (4)	4	36,36	16	
Excelente (5)	0	0,00	0	
Não sabe	0	0,00		
Total Avaliadas	11	100,00	32	
Total Respostas	11			

QUESTÃO 5				
Integridade e conservação da pista: estado de conservação/manutenção, existência de buracos, raízes de árvore, esfacelamento e rachadura no pavimento				
Avaliação (Nota)	Total Respostas	% Total	Nota total	Nota média
Péssimo (1)	2	18,18	2	2,27
Ruim (2)	5	45,45	10	
Regular (3)	3	27,27	9	
Bom (4)	1	9,09	4	
Excelente (5)	0	0,00	0	
Não sabe	0	0,00		
Total Avaliadas	11	100,00	25	
Total Respostas	11			

QUESTÃO 6				
Desobstrução da via: Obstáculos: ausência de postes, placas, bueiros, lixeiras e equipamentos similares na ciclofaixa				
Avaliação (Nota)	Total Respostas	% Total	Nota total	Nota média
Péssimo (1)	1	9,09	1	2,82
Ruim (2)	5	45,45	10	
Regular (3)	1	9,09	3	
Bom (4)	3	27,27	12	
Excelente (5)	1	9,09	5	
Não sabe	0	0,00		
Total Avaliadas	11	100,00	31	
Total Respostas	11			

QUESTÃO 7				
Rampas e desníveis: desnível lateral da ciclofaixa, inclinação, quinas ou ressaltos em eventuais rampas de acesso a calçadas ou outras elevações				
Avaliação (Nota)	Total Respostas	% Total	Nota total	Nota média
Péssimo (1)	1	9,09	1	3,11
Ruim (2)	1	9,09	2	
Regular (3)	3	27,27	9	
Bom (4)	4	36,36	16	
Excelente (5)	0	0,00	0	
Não sabe	2	18,18		
Total Avaliadas	9		28	
Total Respostas	11	100,00		

QUESTÃO 8				
Sinalização: quantidade, distribuição e clareza da sinalização (pinturas no pavimento, placas, semáforos) para ciclistas, motoristas e pedestres				
Avaliação (Nota)	Total Respostas	% Total	Nota total	Nota média
Péssimo (1)	3	27,27	3	1,82
Ruim (2)	7	63,64	14	
Regular (3)	1	9,09	3	
Bom (4)	0	0,00	0	
Excelente (5)	0	0,00	0	
Não sabe	0	0,00		
Total Avaliadas	11		20	
Total Respostas	11	100,00		

QUESTÃO 9				
Segurança nas interseções: sinalização adequada (horizontal e vertical) para indicar a prioridade de passagem nos cruzamentos/interseções				
Avaliação (Nota)	Total Respostas	% Total	Nota total	Nota média
Péssimo (1)	4	36,36	4	1,70
Ruim (2)	5	45,45	10	
Regular (3)	1	9,09	3	
Bom (4)	0	0,00	0	
Excelente (5)	0	0,00	0	
Não sabe	1	9,09		
Total Avaliadas	10		17	
Total Respostas	11	100,00		

QUESTÃO 10				
Segurança no compartilhamento: sinalização onde ciclistas compartilham a via ou o passeio com pedestres e motorizados (se for o caso)				
Avaliação (Nota)	Total Respostas	% Total	Nota total	Nota média
Péssimo (1)	3	27,27	3	2,00
Ruim (2)	4	36,36	8	
Regular (3)	1	9,09	3	
Bom (4)	1	9,09	4	
Excelente (5)	0	0,00	0	
Não sabe	2	18,18		
Total Avaliadas	9		18	
Total Respostas	11	100,00		

QUESTÃO 11				
Acesso à ciclofaixa: quantidade e segurança dos pontos de acesso (entrada e saída) à ciclofaixa				
Avaliação (Nota)	Total Respostas	% Total	Nota total	Nota média
Péssimo (1)	2	18,18	2	2,64
Ruim (2)	3	27,27	6	
Regular (3)	3	27,27	9	
Bom (4)	3	27,27	12	
Excelente (5)	0	0,00	0	
Não sabe	0	0,00		
Total Avaliadas	11		29	
Total Respostas	11	100,00		

QUESTÃO 12				
Constância no deslocamento: quantidade de interrupções (cruzamentos, paradas de ônibus etc.) onde o ciclista é obrigado a parar a bicicleta, ou seja, onde a preferência é dos veículos motorizados				
Avaliação (Nota)	Total Respostas	% Total	Nota total	Nota média
Péssimo (1)	3	27,27	3	2,09
Ruim (2)	4	36,36	8	
Regular (3)	4	36,36	12	
Bom (4)	0	0,00	0	
Excelente (5)	0	0,00	0	
Não sabe	0	0,00		
Total Avaliadas	11		23	
Total Respostas	11	100,00		

QUESTÃO 13				
Localização e ligação: localização da ciclofaixa para dar acesso a centros de serviços públicos (escolas, postos de saúde etc.), lazer e comércio ou ligação entre bairros				
Avaliação (Nota)	Total Respostas	% Total	Nota total	Nota média
Péssimo (1)	2	18,18	2	2,55
Ruim (2)	3	27,27	6	
Regular (3)	4	36,36	12	
Bom (4)	2	18,18	8	
Excelente (5)	0	0,00	0	
Não sabe	0	0,00		
Total Avaliadas	11	100,00	28	
Total Respostas	11			

QUESTÃO 14				
Linearidade da rota: existência de desvios de rota e curvas desnecessárias no trajeto				
Avaliação (Nota)	Total Respostas	% Total	Nota total	Nota média
Péssimo (1)	2	18,18	2	3,73
Ruim (2)	0	0,00	0	
Regular (3)	0	0,00	0	
Bom (4)	6	54,55	24	
Excelente (5)	3	27,27	15	
Não sabe	0	0,00		
Total Avaliadas	11	100,00	41	
Total Respostas	11			

QUESTÃO 15				
Conexão em rede: conexão com outras vias ciclísticas, formando uma rede cicloviária, para dar seguimento à viagem				
Avaliação (Nota)	Total Respostas	% Total	Nota total	Nota média
Péssimo (1)	7	63,64	7	1,36
Ruim (2)	4	36,36	8	
Regular (3)	0	0,00	0	
Bom (4)	0	0,00	0	
Excelente (5)	0	0,00	0	
Não sabe	0	0,00		
Total Avaliadas	11	100,00	15	
Total Respostas	11			

QUESTÃO 16				
Integração com o transporte coletivo: acesso a terminais de ônibus com bicicletário adequado				
Avaliação (Nota)	Total Respostas	% Total	Nota total	Nota média
Péssimo (1)	9	81,82	9	1,18
Ruim (2)	2	18,18	4	
Regular (3)	0	0,00	0	
Bom (4)	0	0,00	0	
Excelente (5)	0	0,00	0	
Não sabe	0	0,00		
Total Avaliadas	11	100,00	13	
Total Respostas	11			

QUESTÃO 17				
Acesso a bicicletários: acesso da ciclofaixa a bicicletários públicos adequados				
Avaliação (Nota)	Total Respostas	% Total	Nota total	Nota média
Péssimo (1)	7	63,64	7	1,36
Ruim (2)	4	36,36	8	
Regular (3)	0	0,00	0	
Bom (4)	0	0,00	0	
Excelente (5)	0	0,00	0	
Não sabe	0	0,00		
Total Avaliadas	11	100,00	15	
Total Respostas	11			

QUESTÃO 18				
Drenagem: acúmulo de água da chuva (poças, lâminas d'água), qualidade dos bueiros				
Avaliação (Nota)	Total Respostas	% Total	Nota total	Nota média
Péssimo (1)	2	18,18	2	2,44
Ruim (2)	3	27,27	6	
Regular (3)	3	27,27	9	
Bom (4)	0	0,00	0	
Excelente (5)	1	9,09	5	
Não sabe	2	18,18		
Total Avaliadas	9	100,00	22	
Total Respostas	11			

QUESTÃO 19				
Acúmulo de resíduos: acúmulo de barro, terra, resíduos de erosão ou similares no leito da ciclofaixa				
Avaliação (Nota)	Total Respostas	% Total	Nota total	Nota média
Péssimo (1)	2	18,18	2	3,00
Ruim (2)	2	18,18	4	
Regular (3)	2	18,18	6	
Bom (4)	4	36,36	16	
Excelente (5)	1	9,09	5	
Não sabe	0	0,00		
Total Avaliadas	11	100,00	33	
Total Respostas	11			

QUESTÃO 20				
Iluminação noturna: iluminação artificial adequada ao longo da ciclofaixa				
Avaliação (Nota)	Total Respostas	% Total	Nota total	Nota média
Péssimo (1)	1	9,09	1	2,89
Ruim (2)	2	18,18	4	
Regular (3)	3	27,27	9	
Bom (4)	3	27,27	12	
Excelente (5)	0	0,00	0	
Não sabe	2	18,18		
Total Avaliadas	9	100,00	26	
Total Respostas	11			

QUESTÃO 21				
Sombreamento: quantidade de árvores plantadas ao longo da ciclofaixa, para conforto térmico dos ciclistas				
Avaliação (Nota)	Total Respostas	% Total	Nota total	Nota média
Péssimo (1)	6	54,55	6	1,91
Ruim (2)	2	18,18	4	
Regular (3)	1	9,09	3	
Bom (4)	2	18,18	8	
Excelente (5)	0	0,00	0	
Não sabe	0	0,00		
Total Avaliadas	11	100,00	21	
Total Respostas	11			

QUESTÃO 22				
Convivência com pedestres: existência de calçada/passeio adequado aos pedestres, a fim de evitar que os mesmos caminhem sobre a ciclofaixa				
Avaliação (Nota)	Total Respostas	% Total	Nota total	Nota média
Péssimo (1)	0	0,00	0	3,73
Ruim (2)	1	9,09	2	
Regular (3)	4	36,36	12	
Bom (4)	3	27,27	12	
Excelente (5)	3	27,27	15	
Não sabe	0	0,00		
Total Avaliadas	11		41	
Total Respostas	11	100,00		

QUESTÃO 23				
Garagens e estacionamentos: interferência no tráfego das bicicletas pelas entradas e saídas de garagens de residências, comércios, postos de combustíveis etc.				
Avaliação (Nota)	Total Respostas	% Total	Nota total	Nota média
Péssimo (1)	2	18,18	2	2,55
Ruim (2)	3	27,27	6	
Regular (3)	4	36,36	12	
Bom (4)	2	18,18	8	
Excelente (5)	0	0,00	0	
Não sabe	0	0,00		
Total Avaliadas	11		28	
Total Respostas	11	100,00		

QUESTÃO 24				
Respeito dos motorizados: veículos motorizados estacionados, efetuando carga e descarga ou trafegando na ciclofaixa				
Avaliação (Nota)	Total Respostas	% Total	Nota total	Nota média
Péssimo (1)	2	18,18	2	2,40
Ruim (2)	3	27,27	6	
Regular (3)	4	36,36	12	
Bom (4)	1	9,09	4	
Excelente (5)	0	0,00	0	
Não sabe	1	9,09		
Total Avaliadas	10		24	
Total Respostas	11	100,00		

QUESTÃO 25				
Acessibilidade infantil: sua opinião sobre as condições gerais de uso da ciclofaixa pelas crianças				
Avaliação (Nota)	Total Respostas	% Total	Nota total	Nota média
Péssimo (1)	4	36,36	4	1,70
Ruim (2)	5	45,45	10	
Regular (3)	1	9,09	3	
Bom (4)	0	0,00	0	
Excelente (5)	0	0,00	0	
Não sabe	1	9,09		
Total Avaliadas	10		17	
Total Respostas	11	100,00		

QUESTÃO 26				
Potencial de atratividade: sua opinião sobre a capacidade da ciclofaixa poder atrair novos usuários da bicicleta				
Avaliação (Nota)	Total Respostas	% Total	Nota total	Nota média
Péssimo (1)	2	18,18	2	2,45
Ruim (2)	4	36,36	8	
Regular (3)	3	27,27	9	
Bom (4)	2	18,18	8	
Excelente (5)	0	0,00	0	
Não sabe	0	0,00		
Total Avaliadas	11		27	
Total Respostas	11	100,00		

QUESTÃO 27				
Sensação de segurança: sensação de segurança ao pedalar na ciclofaixa				
Avaliação (Nota)	Total Respostas	% Total	Nota total	Nota média
Péssimo (1)	2	18,18	2	2,45
Ruim (2)	2	18,18	4	
Regular (3)	7	63,64	21	
Bom (4)	0	0,00	0	
Excelente (5)	0	0,00	0	
Não sabe	0	0,00		
Total Avaliadas	11		27	
Total Respostas	11	100,00		

QUESTÃO 28				
Sensação de conforto: sensação de conforto ao pedalar na ciclofaixa				
Avaliação (Nota)	Total Respostas	% Total	Nota total	Nota média
Péssimo (1)	2	18,18	2	2,91
Ruim (2)	0	0,00	0	
Regular (3)	6	54,55	18	
Bom (4)	3	27,27	12	
Excelente (5)	0	0,00	0	
Não sabe	0	0,00		
Total Avaliadas	11	100,00	32	
Total Respostas	11			

Sexo dos avaliadores		
CATEGORIA	TOTAL DE RESPOSTAS	%
Masculino	9	81,82
Feminino	2	18,18
TOTAL	11	100,00

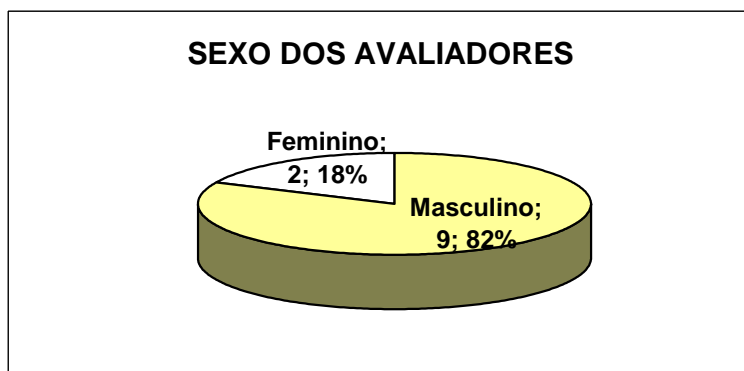

Idade dos Avaliadores		
CATEGORIA	TOT.RESP.	%
12 ou menos	0	0,00
13 a 16	0	0,00
17 a 19	0	0,00
20 a 24	1	9,09
25 a 29	2	18,18
30 a 34	3	27,27
35 a 39	2	18,18
40 a 44	1	9,09
45 a 49	0	0,00
50 a 54	0	0,00
55 a 60	2	18,18
60 a 64	0	0,00
65 a 69	0	0,00
70 ou mais	0	0,00
TOTAL	11	100

IDADE DOS AVALIADORES (%)

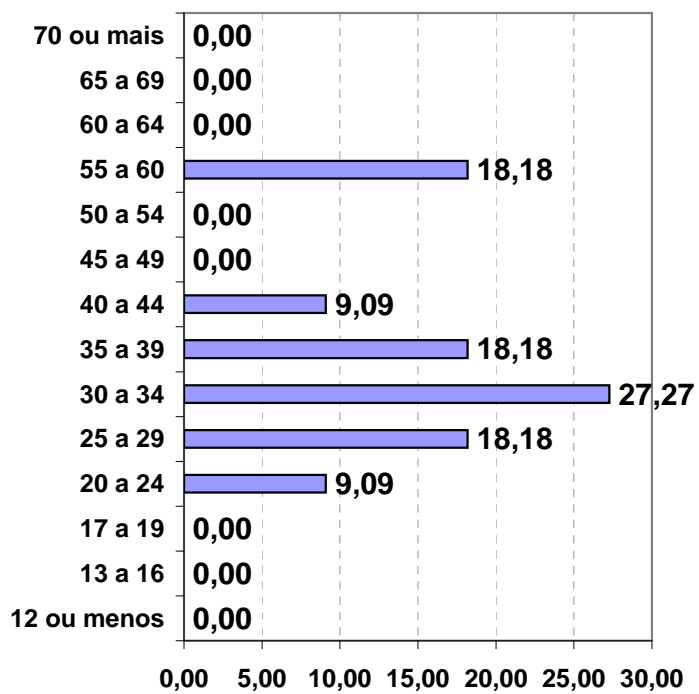



CICLOFAIXA DE CANASVIEIRAS

Idiomas: [Português](#) | [Espanol](#) | [English](#) | [Italiano](#) | [Français](#) | [Deutsch](#) | [Русский](#)

[MOSTRAR BARRA](#) | [NOVA PESQUISA](#) | [MINHAS PESQUISAS](#) | [MINHAS LISTAS](#) | [MINHA CONTA](#)

Análises de resultados da pesquisa

Visualização dos resultados da sua investigação em tempo real.
 Filtros nos resultados (cruzamento de perguntas). Utilize as caixas de verificação que acompanham cada opção de resposta para filtrar os resultados.
 Ao marcar uma opção de resposta, o relatório filtra os resultados mostrando somente aqueles que correspondem aos entrevistados que marcaram tal opção.
 Download de resultados no formato CSV, compatível com Excel, SPSS e programas similares.
[Instruções de uso dos gráficos interativos.](#)

Diagrama de respostas

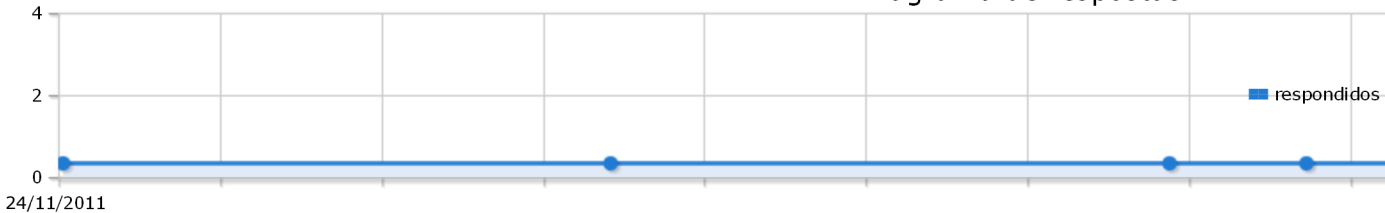

[<< Anterior](#) | [Exportar](#) | [Questionários >>](#) | [Imprimir](#)

[Buscar](#)
[Idiomas...](#)

Título: AVALIAÇÃO DOS USUÁRIOS SOBRE A "CICLOFAIXA DE CANASVIEIRAS" • O Questionário só pode ser preenchido por quem já pedalou pela ciclofaixa • "Ciclofaixa de Canasvieiras": do lado esquerdo da Av. das Nações, com extensão de 730 m, no bairro Canasvieiras; ver mais informações e mapa em <http://2.gp/KUF> • Exprima sua avaliação da ciclofaixa de acordo com os quesitos abaixo • Tenha em vista toda a extensão da ciclofaixa ao responder cada questão

[Português](#)

Filtros

[Aplicar](#)

Não há nenhum filtro aplicado aos resultados desta pesquisa.

12/12/2011 11:52
 Questionários respondidos: 11
 Questionários finalizados: 11

Página 1.

1. Opção estrutural: escolha do tipo de via ciclística adequada ao local, considerando a dimensão da rua, o fluxo e a velocidade dos motorizados que nela trafegam. (Obs: você está avaliando uma Ciclofaixa; os tipos de via ciclística: ciclovias são separadas das ruas ou dos passeios de pedestres por barreiras como mureta, canteiro, blocos etc.; ciclofaixas são separadas da rua ou do passeio por pintura e/ou tachões luminosos)

		%	Total
<input type="checkbox"/>	Péssimo	9%	1
<input type="checkbox"/>	Ruim	45%	5
<input type="checkbox"/>	Regular	27%	3
<input type="checkbox"/>	Bom	18%	2
<input type="checkbox"/>	Excelente	0%	0
<input type="checkbox"/>	Não sabe responder	0%	0

Respostas recebidas: 11
Perguntas sem respostas: 0

[Gráfico Excel](#) | [Gráficos interativos](#)

2. Velocidade dos motorizados: compatibilização entre a velocidade máxima permitida aos motorizados e a ciclofaixa

		%	Total
<input type="checkbox"/>	Péssimo	18%	2
<input type="checkbox"/>	Ruim	9%	1
<input type="checkbox"/>	Regular	64%	7
<input type="checkbox"/>	Bom	9%	1

<input type="checkbox"/>	Excelente		0%	0
<input type="checkbox"/>	Não sabe responder		0%	0
Respostas recebidas: 11				
Perguntas sem respostas: 0				
			Gráfico Excel	Gráficos interativos

3. Largura: largura da ciclofaixa para o tráfego seguro de bicicletas e de triciclos

			%	Total
<input type="checkbox"/>	Péssimo		73%	8
<input type="checkbox"/>	Ruim		9%	1
<input type="checkbox"/>	Regular		9%	1
<input type="checkbox"/>	Bom		9%	1
<input type="checkbox"/>	Excelente		0%	0
<input type="checkbox"/>	Não sabe responder		0%	0
Respostas recebidas: 11				
Perguntas sem respostas: 0				
			Gráfico Excel	Gráficos interativos

4. Qualidade do pavimento: tipo de pavimento adotado (ondulações, rugosidades, aderência) para eficiência e conforto de pedalar

			%	Total
<input type="checkbox"/>	Péssimo		18%	2
<input type="checkbox"/>	Ruim		9%	1
<input type="checkbox"/>	Regular		36%	4
<input type="checkbox"/>	Bom		36%	4
<input type="checkbox"/>	Excelente		0%	0
<input type="checkbox"/>	Não sabe responder		0%	0
Respostas recebidas: 11				
Perguntas sem respostas: 0				
			Gráfico Excel	Gráficos interativos

5. Integridade e conservação da pista: estado de conservação/manutenção, existência de buracos, raízes de árvore, esfacelamento e rachadura no pavimento

			%	Total
<input type="checkbox"/>	Péssimo		18%	2
<input type="checkbox"/>	Ruim		45%	5
<input type="checkbox"/>	Regular		27%	3
<input type="checkbox"/>	Bom		9%	1
<input type="checkbox"/>	Excelente		0%	0
<input type="checkbox"/>	Não sabe responder		0%	0
Respostas recebidas: 11				
Perguntas sem respostas: 0				
			Gráfico Excel	Gráficos interativos

6. Desobstrução da via: Obstáculos: ausência de postes, placas, bueiros, lixeiras e equipamentos similares na ciclofaixa

			%	Total
<input type="checkbox"/>	Péssimo		9%	1
<input type="checkbox"/>	Ruim		45%	5
<input type="checkbox"/>	Regular		9%	1
<input type="checkbox"/>	Bom		27%	3
<input type="checkbox"/>	Excelente		9%	1
<input type="checkbox"/>	Não sabe responder		0%	0
Respostas recebidas: 11				
Perguntas sem respostas: 0				
			Gráfico Excel	Gráficos interativos

7. Rampas e desníveis: desnível lateral da ciclofaixa, inclinação, quinas ou ressaltos em eventuais rampas de acesso a calçadas ou outras elevações

			%	Total
<input type="checkbox"/>	Péssimo		9%	1
<input type="checkbox"/>	Ruim		9%	1
<input type="checkbox"/>	Regular		27%	3
<input type="checkbox"/>	Bom		36%	4
<input type="checkbox"/>	Excelente		0%	0
<input type="checkbox"/>	Não sabe responder		18%	2
Respostas recebidas: 11				
Perguntas sem respostas: 0				
			Gráfico Excel	Gráficos interativos

8. Sinalização: quantidade, distribuição e clareza da sinalização (pinturas no pavimento, placas, semáforos) para ciclistas, motoristas e pedestres

		%	Total
<input type="checkbox"/>	Péssimo	27%	3
<input type="checkbox"/>	Ruim	64%	7
<input type="checkbox"/>	Regular	9%	1
<input type="checkbox"/>	Bom	0%	0
<input type="checkbox"/>	Excelente	0%	0
<input type="checkbox"/>	Não sabe responder	0%	0

Respostas recebidas: 11
Perguntas sem respostas: 0

[Gráfico Excel](#) [Gráficos interativos](#)

9. Segurança nas interseções: sinalização adequada (horizontal e vertical) para indicar a prioridade de passagem nos cruzamentos/interseções

		%	Total
<input type="checkbox"/>	Péssimo	36%	4
<input type="checkbox"/>	Ruim	45%	5
<input type="checkbox"/>	Regular	9%	1
<input type="checkbox"/>	Bom	0%	0
<input type="checkbox"/>	Excelente	0%	0
<input type="checkbox"/>	Não sabe responder	9%	1

Respostas recebidas: 11
Perguntas sem respostas: 0

[Gráfico Excel](#) [Gráficos interativos](#)

10. Segurança no compartilhamento: sinalização onde ciclistas compartilham a via ou o passeio com pedestres e motorizados (se for o caso)

		%	Total
<input type="checkbox"/>	Péssimo	27%	3
<input type="checkbox"/>	Ruim	36%	4
<input type="checkbox"/>	Regular	9%	1
<input type="checkbox"/>	Bom	9%	1
<input type="checkbox"/>	Excelente	0%	0
<input type="checkbox"/>	Não sabe responder	18%	2

Respostas recebidas: 11
Perguntas sem respostas: 0

[Gráfico Excel](#) [Gráficos interativos](#)

11. Acesso à ciclofaixa: quantidade e segurança dos pontos de acesso (entrada e saída) à ciclofaixa

		%	Total
<input type="checkbox"/>	Péssimo	18%	2
<input type="checkbox"/>	Ruim	27%	3
<input type="checkbox"/>	Regular	27%	3
<input type="checkbox"/>	Bom	27%	3
<input type="checkbox"/>	Excelente	0%	0
<input type="checkbox"/>	Não sabe responder	0%	0

Respostas recebidas: 11
Perguntas sem respostas: 0

[Gráfico Excel](#) [Gráficos interativos](#)

12. Constância no deslocamento: quantidade de interrupções (cruzamentos, paradas de ônibus etc.) onde o ciclista é obrigado a parar a bicicleta, ou seja, onde a preferência é dos veículos motorizados

		%	Total
<input type="checkbox"/>	Péssimo	27%	3
<input type="checkbox"/>	Ruim	36%	4
<input type="checkbox"/>	Regular	36%	4
<input type="checkbox"/>	Bom	0%	0
<input type="checkbox"/>	Excelente	0%	0
<input type="checkbox"/>	Não sabe responder	0%	0

Respostas recebidas: 11
Perguntas sem respostas: 0

[Gráfico Excel](#) [Gráficos interativos](#)

13. Localização e ligação: localização da ciclofaixa para dar acesso a centros de serviços públicos (escolas, postos de saúde etc.), lazer e comércio ou ligação entre bairros

		%	Total
<input type="checkbox"/>	Péssimo	18%	2
<input type="checkbox"/>	Ruim	27%	3

<input type="checkbox"/>	Regular		36%	4
<input type="checkbox"/>	Bom		18%	2
<input type="checkbox"/>	Excelente		0%	0
<input type="checkbox"/>	Não sabe responder		0%	0

Respostas recebidas: 11
Perguntas sem respostas: 0

[Gráfico Excel](#) [Gráficos interativos](#)

14. Linearidade da rota: existência de desvios de rota e curvas desnecessárias no trajeto

		%	Total	
<input type="checkbox"/>	Péssimo		18%	2
<input type="checkbox"/>	Ruim		0%	0
<input type="checkbox"/>	Regular		0%	0
<input type="checkbox"/>	Bom		55%	6
<input type="checkbox"/>	Excelente		27%	3
<input type="checkbox"/>	Não sabe responder		0%	0

Respostas recebidas: 11
Perguntas sem respostas: 0

[Gráfico Excel](#) [Gráficos interativos](#)

15. Conexão em rede: conexão com outras vias ciclísticas, formando uma rede cicloviária, para dar seguimento à viagem

		%	Total	
<input type="checkbox"/>	Péssimo		64%	7
<input type="checkbox"/>	Ruim		36%	4
<input type="checkbox"/>	Regular		0%	0
<input type="checkbox"/>	Bom		0%	0
<input type="checkbox"/>	Excelente		0%	0
<input type="checkbox"/>	Não sabe responder		0%	0

Respostas recebidas: 11
Perguntas sem respostas: 0

[Gráfico Excel](#) [Gráficos interativos](#)

16. Integração com o transporte coletivo: acesso a terminais de ônibus com bicicletário adequado

		%	Total	
<input type="checkbox"/>	Péssimo		82%	9
<input type="checkbox"/>	Ruim		18%	2
<input type="checkbox"/>	Regular		0%	0
<input type="checkbox"/>	Bom		0%	0
<input type="checkbox"/>	Excelente		0%	0
<input type="checkbox"/>	Não sabe responder		0%	0

Respostas recebidas: 11
Perguntas sem respostas: 0

[Gráfico Excel](#) [Gráficos interativos](#)

17. Acesso a bicicletários: acesso da ciclofaixa a bicicletários públicos adequados

		%	Total	
<input type="checkbox"/>	Péssimo		64%	7
<input type="checkbox"/>	Ruim		36%	4
<input type="checkbox"/>	Regular		0%	0
<input type="checkbox"/>	Bom		0%	0
<input type="checkbox"/>	Excelente		0%	0
<input type="checkbox"/>	Não sabe responder		0%	0

Respostas recebidas: 11
Perguntas sem respostas: 0

[Gráfico Excel](#) [Gráficos interativos](#)

18. Drenagem: acúmulo de água da chuva (poças, lâminas d'água), qualidade dos bueiros

		%	Total	
<input type="checkbox"/>	Péssimo		18%	2
<input type="checkbox"/>	Ruim		27%	3
<input type="checkbox"/>	Regular		27%	3
<input type="checkbox"/>	Bom		0%	0
<input type="checkbox"/>	Excelente		9%	1
<input type="checkbox"/>	Não sabe responder		18%	2

Respostas recebidas: 11
Perguntas sem respostas: 0

[Gráfico Excel](#) [Gráficos interativos](#)

19. Acúmulo de resíduos: acúmulo de barro, terra, resíduos de erosão ou similares no leito da ciclofaixa

		%	Total
<input type="checkbox"/> Péssimo		18%	2
<input type="checkbox"/> Ruim		18%	2
<input type="checkbox"/> Regular		18%	2
<input type="checkbox"/> Bom		36%	4
<input type="checkbox"/> Excelente		9%	1
<input type="checkbox"/> Não sabe responder		0%	0

Respostas recebidas: 11
Perguntas sem respostas: 0

[Gráfico Excel](#) [Gráficos interativos](#)

20. Iluminação noturna: iluminação artificial adequada ao longo da ciclofaixa

		%	Total
<input type="checkbox"/> Péssimo		9%	1
<input type="checkbox"/> Ruim		18%	2
<input type="checkbox"/> Regular		27%	3
<input type="checkbox"/> Bom		27%	3
<input type="checkbox"/> Excelente		0%	0
<input type="checkbox"/> Não sabe responder		18%	2

Respostas recebidas: 11
Perguntas sem respostas: 0

[Gráfico Excel](#) [Gráficos interativos](#)

21. Sombreamento: quantidade de árvores plantadas ao longo da ciclofaixa, para conforto térmico dos ciclistas

		%	Total
<input type="checkbox"/> Péssimo		55%	6
<input type="checkbox"/> Ruim		18%	2
<input type="checkbox"/> Regular		9%	1
<input type="checkbox"/> Bom		18%	2
<input type="checkbox"/> Excelente		0%	0
<input type="checkbox"/> Não sabe responder		0%	0

Respostas recebidas: 11
Perguntas sem respostas: 0

[Gráfico Excel](#) [Gráficos interativos](#)

22. Convivência com pedestres: existência de calçada/passeio adequado aos pedestres, a fim de evitar que os mesmos caminhem sobre a ciclofaixa

		%	Total
<input type="checkbox"/> Péssimo		0%	0
<input type="checkbox"/> Ruim		9%	1
<input type="checkbox"/> Regular		36%	4
<input type="checkbox"/> Bom		27%	3
<input type="checkbox"/> Excelente		27%	3
<input type="checkbox"/> Não sabe responder		0%	0

Respostas recebidas: 11
Perguntas sem respostas: 0

[Gráfico Excel](#) [Gráficos interativos](#)

23. Garagens e estacionamentos: interferência no tráfego das bicicletas pelas entradas e saídas de garagens de residências, comércios, postos de combustíveis etc.

		%	Total
<input type="checkbox"/> Péssimo		18%	2
<input type="checkbox"/> Ruim		27%	3
<input type="checkbox"/> Regular		36%	4
<input type="checkbox"/> Bom		18%	2
<input type="checkbox"/> Excelente		0%	0
<input type="checkbox"/> Não sabe responder		0%	0

Respostas recebidas: 11
Perguntas sem respostas: 0

[Gráfico Excel](#) [Gráficos interativos](#)

24. Respeito dos motorizados: veículos motorizados estacionados, efetuando carga e descarga ou trafegando na ciclofaixa

		%	Total
<input type="checkbox"/> Péssimo		18%	2
<input type="checkbox"/> Ruim		27%	3
<input type="checkbox"/> Regular		36%	4
<input type="checkbox"/> Bom		9%	1

<input type="checkbox"/>	Excelente		0%	0
<input type="checkbox"/>	Não sabe responder		9%	1
Respostas recebidas: 11				
Perguntas sem respostas: 0				
			Gráfico Excel	Gráficos interativos

25. Acessibilidade infantil: sua opinião sobre as condições gerais de uso da ciclofaixa pelas crianças

		%	Total	
<input type="checkbox"/>	Péssimo		36%	4
<input type="checkbox"/>	Ruim		45%	5
<input type="checkbox"/>	Regular		9%	1
<input type="checkbox"/>	Bom		0%	0
<input type="checkbox"/>	Excelente		0%	0
<input type="checkbox"/>	Não sabe responder		9%	1
Respostas recebidas: 11				
Perguntas sem respostas: 0				
			Gráfico Excel	Gráficos interativos

26. Potencial de atratividade: sua opinião sobre a capacidade da ciclofaixa poder atrair novos usuários da bicicleta

		%	Total	
<input type="checkbox"/>	Péssimo		18%	2
<input type="checkbox"/>	Ruim		36%	4
<input type="checkbox"/>	Regular		27%	3
<input type="checkbox"/>	Bom		18%	2
<input type="checkbox"/>	Excelente		0%	0
<input type="checkbox"/>	Não sabe responder		0%	0
Respostas recebidas: 11				
Perguntas sem respostas: 0				
			Gráfico Excel	Gráficos interativos

27. Sensação de segurança: sensação de segurança ao pedalar na ciclofaixa

		%	Total	
<input type="checkbox"/>	Péssimo		18%	2
<input type="checkbox"/>	Ruim		18%	2
<input type="checkbox"/>	Regular		64%	7
<input type="checkbox"/>	Bom		0%	0
<input type="checkbox"/>	Excelente		0%	0
<input type="checkbox"/>	Não sabe responder		0%	0
Respostas recebidas: 11				
Perguntas sem respostas: 0				
			Gráfico Excel	Gráficos interativos

28. Sensação de conforto: sensação de conforto ao pedalar na ciclofaixa

		%	Total	
<input type="checkbox"/>	Péssimo		18%	2
<input type="checkbox"/>	Ruim		0%	0
<input type="checkbox"/>	Regular		55%	6
<input type="checkbox"/>	Bom		27%	3
<input type="checkbox"/>	Excelente		0%	0
<input type="checkbox"/>	Não sabe responder		0%	0
Respostas recebidas: 11				
Perguntas sem respostas: 0				
			Gráfico Excel	Gráficos interativos

29. Comentário opcional: sugestões para a ciclofaixa, comentários sobre a pesquisa etc.

[Clique para ver o detalhe](#)

Respostas recebidas: 3

Perguntas sem respostas: 8

30. Sexo do entrevistado

		%	Total	
<input type="checkbox"/>	Masculino		82%	9
<input type="checkbox"/>	Feminino		18%	2
Respostas recebidas: 11				
Perguntas sem respostas: 0				
			Gráfico Excel	Gráficos interativos

31. Idade do entrevistado

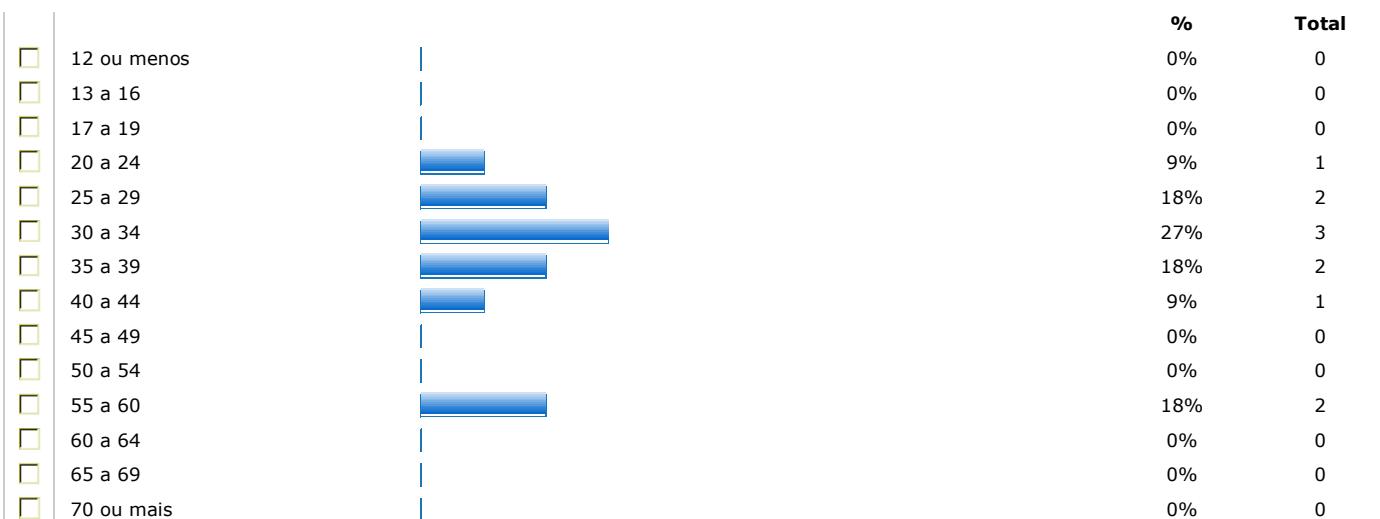

Respostas recebidas: 11
Perguntas sem respostas: 0

[Gráfico Excel](#) [Gráficos interativos](#)

32. Profissão /ocupção/atividade do entrevistado

[Clique para ver o detalhe](#)

Respostas recebidas: 11

Perguntas sem respostas: 0

33. Bairro onde reside o entrevistado

[Clique para ver o detalhe](#)

Respostas recebidas: 11

Perguntas sem respostas: 0

34. Data do preenchimento (dd/mm/aaaa)

[Clique para ver o detalhe](#)

Respostas recebidas: 11

Perguntas sem respostas: 0

[<< Anterior](#) [Exportar](#) [Questionários >>](#)

[Mapa do site](#) | [Ajude-nos a melhorar](#) | [Condições](#) | [Política de privacidade](#) | [Quem somos](#) | [Recomende](#) | [Favoritos](#) | [Trabalhe conosco](#) | [Newsletter](#)

Idiomas: [Português](#) | [Español](#) | [English](#) | [Italiano](#) | [Français](#) | [Deutsch](#) | [Русский](#)
[encuestafacil.com](#) | [easygoingsurvey.com](#) | [enquetefacile.com](#) | [enquetefacil.com](#) | [sondaggiofacile.com](#) | [einfacheumfrage.de](#) | [prostopros.ru](#)

Copyright © 2005-2010 Encuesta Fácil, S. L. Tel.: +34 (91) 416-4609 ou e-mail para: **Atenção ao Cliente**





CICLOFAIXA DE CANASVIEIRAS

Idioma:

[Português](#) | [Espanol](#) | [English](#) | [Italiano](#) | [Français](#) | [Deutsch](#) | [Русский](#)
[MOSTRAR BARRA](#) | [NOVA PESQUISA](#) | [MINHAS PESQUISAS](#) | [MINHAS LISTAS](#) | [MINHA CONTA](#)

Detalhamento das respostas

As perguntas que admitem um texto livre, datas ou horas como resposta, permitem ver cada uma das respostas dadas pelos entrevistados. No caso da pergunta possuir várias opções de resposta estas são apresentadas em separado.

RESPOSTAS

Pergunta:

Comentário opcional: sugestões para a ciclofaixa, comentários sobre a pesquisa etc.

Inscrição ▲

Respostas

4/12/2011 00:12:12	Reconstrução adequada, dentro das normas de segurança e cumprindo com todos os quesitos das leis de transito.
8/12/2011 12:43:03	ciclofaixa de largura inadequada
8/12/2011 13:17:46	A largura da ciclofaixa deveria ser aumentada, uma vez que ela permite pedalar nos dois sentidos, mas a largura é muito estreita para isso. Outro detalhe é a falta de sinalização para o ciclista que vai na direção praia-rodovia que fica no contra-fluxo dos veículos.

Mostrar linhas: 1 Ir

[Mapa do site](#) | [Ajude-nos a melhorar](#) | [Condições](#) | [Política de privacidade](#) | [Quem somos](#) | [Recomende](#) | [Favoritos](#) | [Trabalhe conosco](#)
[Newsletter](#)

Idiomas: [Português](#) | [Espanol](#) | [English](#) | [Italiano](#) | [Français](#) | [Deutsch](#) | [Русский](#)

[encuestafacil.com](#) | [easygoingsurvey.com](#) | [enquetefacile.com](#) | [enquetefacil.com](#) | [sondaggiofacile.com](#) | [einfacheumfrage.de](#) | [prostotros.ru](#)

Copyright © 2005-2010 Encuesta Fácil, S. L. Tel.: +34 (91) 416-4609 ou e-mail para: **Atenção ao Cliente**

TRIFACTORY



CICLOFAIXA DE CANASVIEIRAS

Idioma:

[Português](#) | [Espanol](#) | [English](#) | [Italiano](#) | [Français](#) | [Deutsch](#) | [Русский](#)
[MOSTRAR BARRA](#) | [NOVA PESQUISA](#) | [MINHAS PESQUISAS](#) | [MINHAS LISTAS](#) | [MINHA CONTA](#)

Detalhamento das respostas

As perguntas que admitem um texto livre, datas ou horas como resposta, permitem ver cada uma das respostas dadas pelos entrevistados. No caso da pergunta possuir várias opções de resposta estas são apresentadas em separado.

RESPOSTAS

Pergunta:

Bairro onde reside o entrevistado

Inscrição ▲

Respostas

29/11/2011 08:22:42	Rio Vermelho
29/11/2011 09:27:21	Lagoa
3/12/2011 00:40:49	Canasvieiras
4/12/2011 00:12:12	Pantanal
6/12/2011 07:40:10	Costeria do Pirajubáé
8/12/2011 12:00:14	Ingleses
8/12/2011 12:43:03	continente
8/12/2011 13:17:46	Ingleses
8/12/2011 19:25:19	Ingleses
9/12/2011 02:13:12	Itacorubi
9/12/2011 03:30:51	Saco dos Limões

Mostrar linhas:

1

[Mapa do site](#) | [Ajude-nos a melhorar](#) | [Condições](#) | [Política de privacidade](#) | [Quem somos](#) | [Recomende](#) | [Favoritos](#) | [Trabalhe conosco](#)
[Newsletter](#)

Idiomas: [Português](#) | [Espanol](#) | [English](#) | [Italiano](#) | [Français](#) | [Deutsch](#) | [Русский](#)

[encuestafacil.com](#) | [easygoingsurvey.com](#) | [enquetefacile.com](#) | [enquetefacil.com](#) | [sondaggiofacile.com](#) | [einfacheumfrage.de](#) | [prostopros.ru](#)

Copyright © 2005-2010 Encuesta Fácil, S. L. Tel.: +34 (91) 416-4609 ou e-mail para: **Atenção ao Cliente**

TRIFACTORY



CICLOFAIXA DE CANASVIEIRAS

Idioma:

[Português](#) | [Español](#) | [English](#) | [Italiano](#) | [Français](#) | [Deutsch](#) | [Русский](#)
[MOSTRAR BARRA](#) | [NOVA PESQUISA](#) | [MINHAS PESQUISAS](#) | [MINHAS LISTAS](#) | [MINHA CONTA](#)

Detalhamento das respostas

As perguntas que admitem um texto livre, datas ou horas como resposta, permitem ver cada uma das respostas dadas pelos entrevistados. No caso da pergunta possuir várias opções de resposta estas são apresentadas em separado.

RESPOSTAS

Pergunta:

Profissão /ocupação/atividade do entrevistado

[Inscrição ▲](#)
[Respostas](#)

29/11/2011 08:22:42	Professor
29/11/2011 09:27:21	Servidor Público Federal Aposentado
3/12/2011 00:40:49	Professora
4/12/2011 00:12:12	Vendedor/estudante
6/12/2011 07:40:10	Corretor de Seguros
8/12/2011 12:00:14	Empresário
8/12/2011 12:43:03	contabilista
8/12/2011 13:17:46	Analista de Sistemas
8/12/2011 19:25:19	empresario
9/12/2011 02:13:12	Servidora Federal
9/12/2011 03:30:51	Universitário

 Mostrar linhas:

 1

[Mapa do site](#) | [Ajude-nos a melhorar](#) | [Condições](#) | [Política de privacidade](#) | [Quem somos](#) | [Recomende](#) | [Favoritos](#) | [Trabalhe conosco](#)
[Newsletter](#)

 Idiomas: [Português](#) | [Español](#) | [English](#) | [Italiano](#) | [Français](#) | [Deutsch](#) | [Русский](#)
[encuestafacil.com](#) | [easygoingsurvey.com](#) | [enquetefacile.com](#) | [enquetefacil.com](#) | [sondaggiofacile.com](#) | [einfacheumfrage.de](#) | [prostopros.ru](#)

 Copyright © 2005-2010 Encuesta Fácil, S. L. Tel.: +34 (91) 416-4609 ou e-mail para: **Atenção ao Cliente**
TRIFACTORY